

ライオン通信

<URL><http://www.kooge.jp/>

Vol. 200

2020年8月10日発行

郡家コンクリート工業株式会社

〒680-0433 鳥取県八頭郡八頭町山上 363-17

TEL(0858)73-0500 FAX(0858)73-0535

私の平成30年間

『積算資料』でお馴染みの、一般財団法人経済調査会が毎月発行している『建設マネジメント技術』をご存知でしょうか。建設関係のことやタイムリーな話題などについて書かれている月刊誌で、発注機関や建設コンサルタントの方を中心に広く読まれています。このたび建設マネジメント技術7月号に寄稿しました。二度とないことと思いますので、恥ずかしながらご紹介します。(山根)



31年間続いた平成が終わり新時代『令和』に入りました。

私も令和元年10月で満60歳になりました。私の平成時代は『コンクリート屋』として過ごした30年間でした。

学校を出てから深い考えもなく地元の金融機関に入り、30の年までお世話になりました。精神棒でケツを叩かれるような日々でしたが、仕事はいつも一生懸命やってきましたつもりです。ただ、毎月毎月の目標に対する疲労感を感じ始めた頃、時を同じくして、新たに赴任してこられた支店長とソリが合わず、退職を決めました。

退職した翌日、平成元年4月1日からコンクリート会社の2代目として郡家コンクリート工業株式会社に入社し、今日に至っています。もちろん、コンクリートに興味があったわけではありません。「ただ、なんとなく」です。当時のわが社は生コン専業でした。この頃、鳥取地区はわが社を含めた7社が共同販売を行っていましたが、組合員が独自に営業を行って、組合員同士が仕事を奪い合う無法状態でした。その上、組合員外社がどんどん増え最終的には6社になり、組合員と拮抗してきました。私も営業ならお手のもの、ゼネコンに一生懸命営業を行い、その結果、出荷量、売り上げは大幅に伸びましたが、利益は大きく下げてしまいました。

頑張れば頑張るほど相場を下げてしまうのです。この時の経験で「安売りは悪」と強く思うようになりました。

各社すっかり疲弊した後、大同団結し組合を再結成して、価格を適正に戻し、その後10年間ほど安定的に経営を行ってきましたが、平成20年に再度、組合が崩壊しました。組合員が慢心して過ごした結果、仕事量の減少以外にも、組合内での不祥事が発覚し、気が付いた時には組合は債務超過に陥っていたのです。この年には生コン会社3社が倒産し、土木標準品(18-8-40N)の積算価格は㎡あたり8千円台前半まで落ちました。

そこで一念発起して、1年ほど後に鳥取県東部地区生コン協同組合を立ち上げ、今10年が経ちました。

同じような失敗を何度も繰り返しながら、この30年間組合運営に関わってきましたが、組合運営がうまくいかないのは、「自分の会社は他社よりも力がある」、「1社単独でも生き残れる」と自惚れる組合員が多くいるからです。

鳥取地区における令和2年度の出荷見通しは1工場15,000㎡以下になると見えています。現在の売値では経営ができないところまで来てしまいました。

30年間携わり、良い時も悪い時も見てきても未だに組合運営の難しさを痛感するばかりですが、組合運営の要諦は、組合員各自が組合の理念である「共存共栄」と「相互扶助」を心に刻み、組合員は一心同体であることを自覚することだと思います。

今後、発展できるかどうか分かりませんが、令和の時代も自分の道をコツコツと歩んでいきます。

会 計 検 査

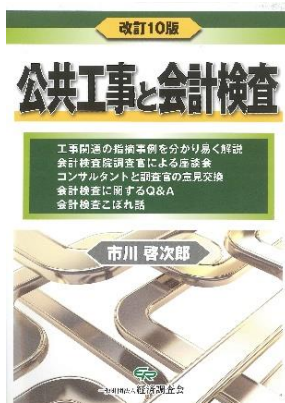

『公共工事と会計検査』の改訂10版より「会計検査こぼれ話」をご紹介します。
一息ついて読んでいただければ幸いです(^-^)/

著者の市川 啓次郎(いちかわ けいじろう)氏は昭和19年生まれ。
元会計検査院 国土交通総括検査室長を務められていました。

会計検査こぼれ話：会計検査院のホームページ

会計検査院には、充実したホームページがあります。その内容は、会計検査院の組織や業務に関することはもちろん、検査の成果を明らかにした決算検査報告や人事に関することなど様々です。私が会計検査院の職員だったころには、ホームページを見ることは殆どありませんでしたが、OBになってからは、会計検査院の情報を得るためにしばしば見るようになりました。例えば、会計経理に関する改善等の処置要求をした場合、その都度、「注目情報」として、その内容をホームページに公表しています。また、「決算検査報告データベース」には、昭和22年度から平成23年度までの決算検査報告が掲載されています。

▼会計検査院ホームページ

例えば、「トンネル」に関する過去の指摘には、どのようなものがあるか調べたいときは、「トンネル」と入力すれば、トンネルに関する過去の指摘事例が調べられます。また、「橋」と「設計」という二つのキーワードを入力すれば、橋の設計に関する指摘事例を調べることができます。



会計検査院の検査を受ける方々にとっては、このデータベースは非常に役立つものではないかと思います。例えば、道路の設計に携わっている職員が、このデータベースを活用して、道路の設計に関する過去の指摘事例を調べれば、道路の設計に係る業務においてどのようなことに気をつけないといけないかが分かります。また、会計検査院の調査官は、過去にどのような指摘事例があったかを意識しながら検査をすることが多いので、近々、会計検査院の検査を受けるというような場合、データベースを活用して過去の指摘事例を調べてから受検に臨むようにすれば、調査官の質問の意図するところが正しく理解でき、検査がスムーズにいくのではないかと思います。

私が若かったころには考えられなかったほど、ITによって便利な世の中になったものです。

(H.N)



レオ

ちゃんの製品紹介コーナー



◆◆ 自立型ブロック レベロック ◆◆

こんにちは！ ライオン通信のレオちゃんです！



今月は、**自立型ブロック『レベロック（水平積大型ブロック）』**をご紹介します！

レベロックは、河川護岸・道路・造成など様々な場所に使用できます。

間知ブロックに比べ多くのメリットがあり、また、現場打ちに比べ施工スピードが早く工期短縮になる製品ですので、災害復旧工事にも役立ちます。

今回は、レベロックの特長とお客様の声をご紹介します♪是非ご検討ください^^☆



NETIS(新技術情報提供システム)登録
NO.KK-080003-VE

特 長

◆ 優れた構造安定性！

ブロック練り積み擁壁としての壁体重量、一体性、コンクリート強度等は標準設計と同等以上となっているので、一般的な積ブロック（間知ブロック）と同様の使用が可能です。

構造は、**製品同士が凹凸でかみ合う事により、他のブロックよりさらに安定性が増します。**

◆ 施工が簡単、安全、早い！

ブロック自体に勾配がついており、水平に設置するだけなので、熟練工でなくても**簡単・安全に短期間で施工が可能です。**

◆ 優れた経済性！

製品のサイズが1平方メートル/個と大型なため、重機施工となり、積みスピードが大幅にアップします。

◆ あらゆる環境にマッチ！

ブロック表面の模様は、自然景観にもよくなじむ石模様です。

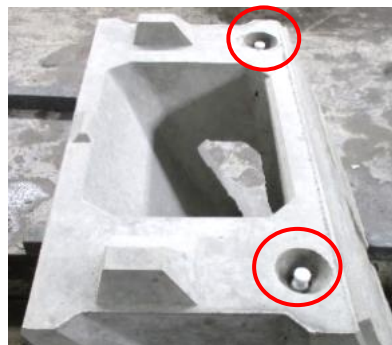

天端部分には、吊り用アンカーが2個ついているので、水平設置も楽にできます。

表面模様拡大



吊り込み状況



施工中

かみ合わせ部分



基礎コンクリートの代わりに基礎ブロックを使用することで、現場打ちが不要になり工期短縮につながります。



【レベロック 歩掛かり表】 (10m²あたり)

材 料	規 格	数 量	単 位
レベロック	35 型	10.00	個
一般世話役		0.10	人
ブロック工		0.30	人
特殊作業員		0.10	人
普通作業員		0.30	人
ラフテレーンクレーン	25t 吊	0.20	日
胴込コンクリート		1.78	m ³
諸経費		4	%

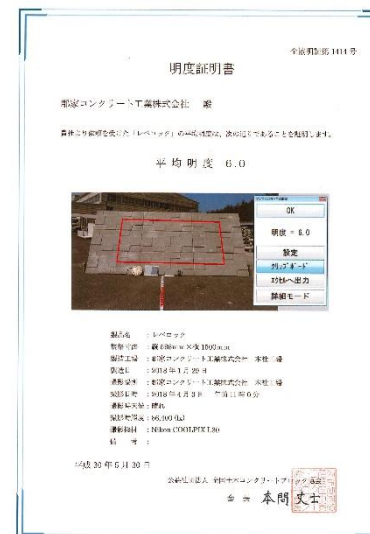

<明度証明書 取得済>

お客様の声



現在、出荷・施工中の現場よりお声を頂きましたので、ご紹介します♪

発注者：鳥取県西部総合事務所 米子県土整備局
業者名：有限会社やまね 村山様
現場：鳥取県西伯郡伯耆町
工事名：藤屋川小規模砂防工事（約300㎡）

製品の寸法、外観ともに良かったです。
製品同士がかみ合うので施工が早く、工期短縮になっています。

村山様、ありがとうございました。
レベロックの良さを実感して頂けて大変うれしく思います。
今後とも、よろしくお願い致します。



ホームページにレベロックの施工動画を公開中！
分かりやすくご紹介しています(^▽^*)

[レベロック 施工動画](#)



◆ 製品に関するお問い合わせ☆資料請求は

直通電話: **0858-73-0500**

までお気軽にどうぞ!

FAX : **0858-73-0535**

E-mail : info@kooge.jp



◆ ◇ 編集後記

今月で弊紙の発行が200号となりました。年換算すると16年以上となります。
200号を迎えられたのは、いつもご愛読頂いている皆様のおかげです。
これからも皆様に役立つ情報を発信できればと思っておりますので、引き続き弊社・
弊紙共々よろしくお願い致します。

(土田)



<URL> <http://www.kooge.jp/>

<e-mail> info@kooge.jp